

Comune di MONTERIGGIONI
(Provincia di Siena)
Intervento nell'area TU32

PIANO ATTUATIVO TU32
Contenuti

b) l'assetto planivolumetrico complessivo dell'area
di intervento con specifiche indicazioni relative
ai prospetti lungo le strade e piazze
SEZIONI TERRITORIALI

COMMITTENZA: IMMOBILIARE UOPINI S.R.L.
Via Liguria, 2
53100 - Siena

PROGETTISTA: Arch. Sandro Senni
Studio di Architettura
Viale Trieste, 18
53100 - Siena

RILIEVI Geom. Francesco Mazzi
STRUMENTALI: Via Arturo Viligiardi, 48
53100 - Siena

OGGETTO DELLA TAVOLA: INTEGRAZIONE

- Sezioni territoriali area di intervento

Stato di progetto - SOVRAPPOSIZIONE PROFILO TERRENO
NATURALE SU PROGETTO TU32*

1: 1000

1: 500

Scala disegno

formato di stampa
cm. 42,00 x 59,40

Data:

03 Gennaio 2023

Tavola N°

7

Planimetria Ubicativa



SANDRO SENNI
ARCHITETTO

collaboratori:
Arch. Laura Pieri
Ing. Leonardo Mazzi

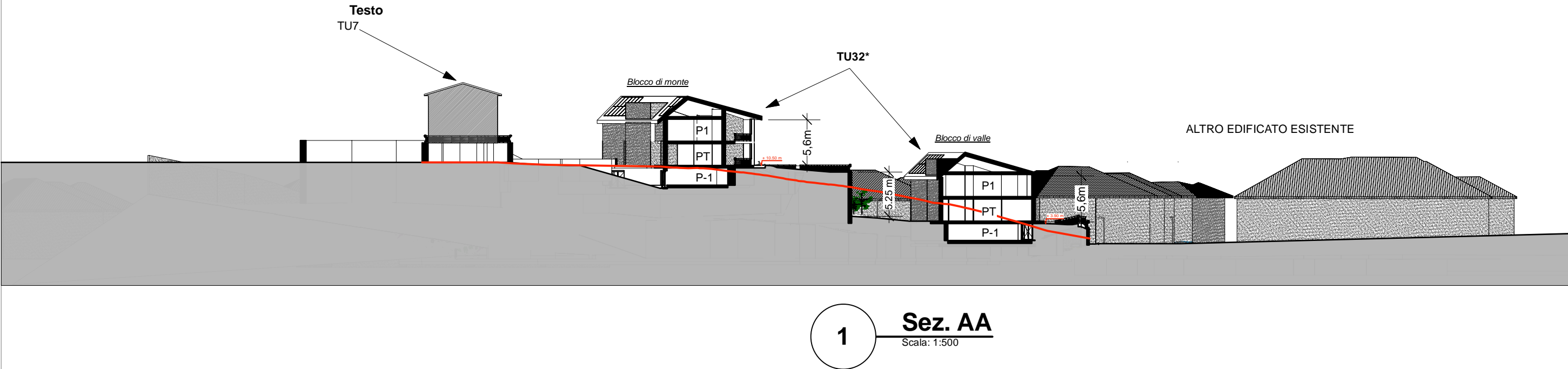
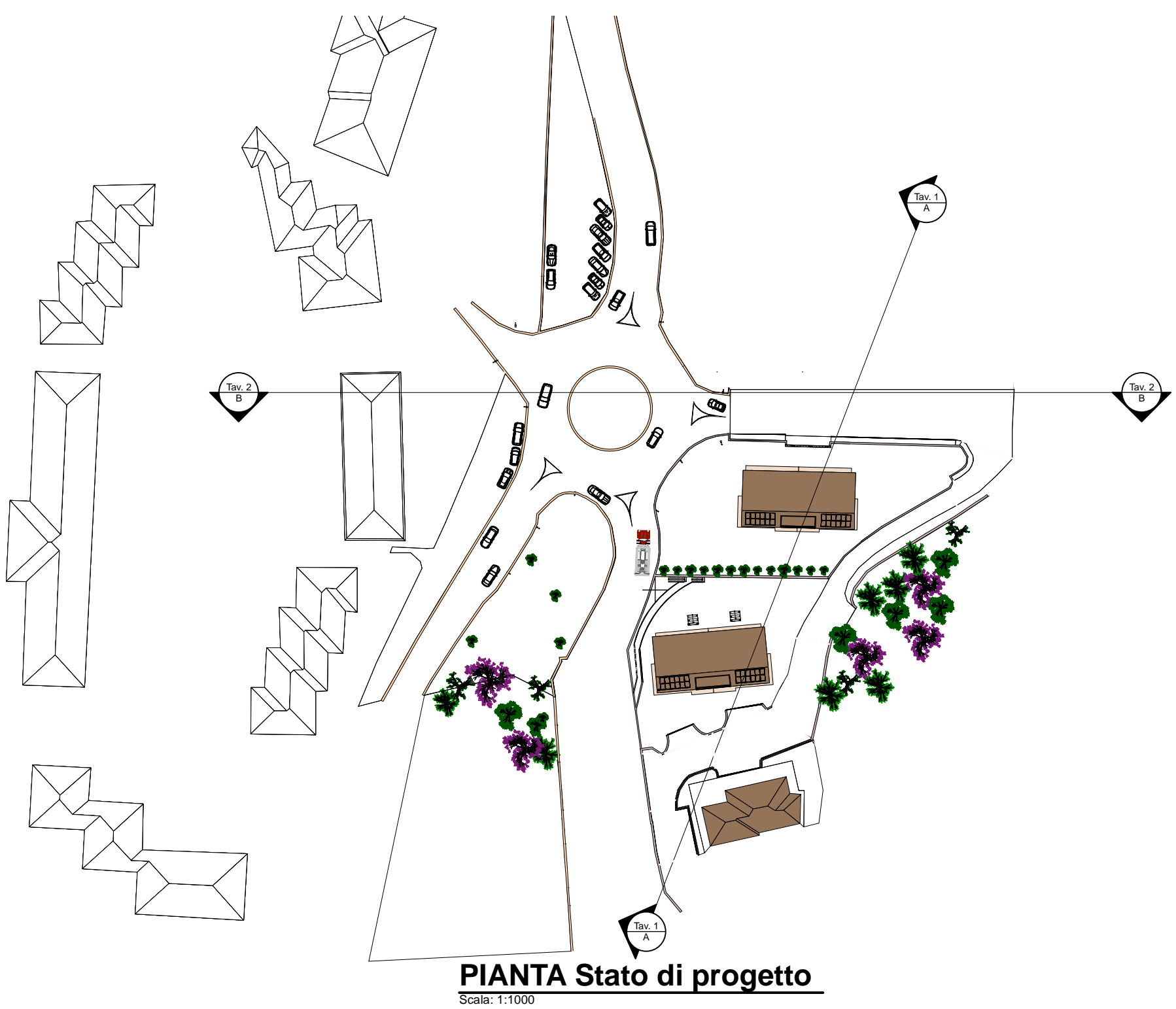

- Blocco di valle : Quota + 3.90 m
- Blocco di monte : Quota + 10.50 m
- Altezza muro di contenimento: + 5.25 m
- Differenza di quota fra i due blocchi: 6.60 m
- PROFILO TERRENO NATURALE —

Le quote definite all'interno di tali tavole potrebbero
subire modifiche di + - 200 cm come evidenziato
all'interno della relazione illustrativa

